

Matrículas

Ano Letivo 2026/2027

De 22 de abril a 01 de junho decorre o prazo de:

- Matrícula na educação pré-escolar;
- Matrícula no 1.º ano do 1.º ciclo do ensino básico;

As matrículas são realizadas no [PORTAL DAS MATRÍCULAS](https://portaldasmatriculas.edu.gov.pt)

<https://portaldasmatriculas.edu.gov.pt>



INSCRIÇÕES NO PRÉ-ESCOLAR

Poderão inscrever-se as crianças com idades compreendidas entre os 3 e os 6 anos. A inscrição das crianças que completem os 3 anos de idade entre 16 de setembro e 31 de dezembro de 2026 é aceite, a título condicional, sendo a respetiva frequência garantida caso exista vaga no estabelecimento de educação pretendido.

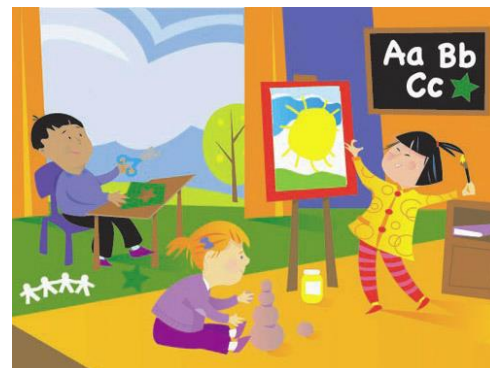

MATRÍCULAS NO 1.º ANO DE ESCOLARIDADE

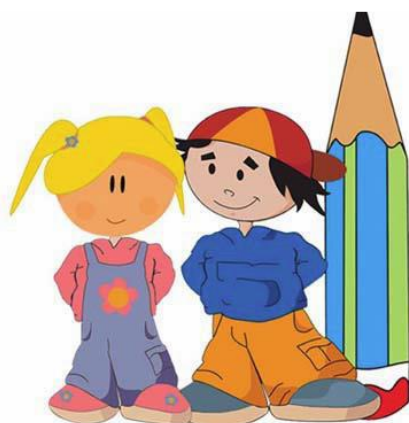

A matrícula é obrigatória para todas as crianças que completem 6 anos de idade até 15 de setembro de 2026. As crianças que completem os 6 anos de idade entre 16 de setembro e 31 de dezembro de 2026 poderão matricular-se a título condicional, sendo a respetiva frequência garantida caso exista vaga no estabelecimento de educação pretendido.

Atenção: antes de iniciar a matrícula, garanta que tem consigo:

- O seu documento de identificação
- O documento de identificação do seu educando
- Uma fotografia em formato digital do seu educando
- O seu Número de Identificação Fiscal e o do seu educando
- O seu Número de Identificação da Segurança Social e o do seu educando

- No portal apenas aparecem 3 escolas do Agrupamento: EB de Agudela; EB de Cabanelas; EB Praia de Angeiras

- A EB Praia de Angeiras engloba 4 salas do Pré-Escolar (2 salas na EB Praia de Angeiras e 2 salas na antiga escola de Angeiras de Cima - JI). Os encarregados de educação que têm como 1.ª prioridade o JI de Angeiras de Cima deverão enviar um email para serviços administrativos (secretaria@aelavra.pt) a informar dessa preferência.

NOTA: Caso não necessite de apoio para efetuar a matrícula online, deve enviar um email para os Serviços Administrativos (secretaria@aelavra.pt) a solicitar agendamento.

Não se esqueça que deve atualizar sempre os seus dados pessoais!

Caso os mesmos tenham sofrido alterações depois da última matrícula ou renovação, deve proceder à respetiva atualização em data diferente do calendário de matrículas.

Para mais informações consulte os seguintes documentos:

- Prioridades para preenchimento de vagas na educação pré-escolar;
- Prioridades para preenchimento de vagas no 1.º ano.